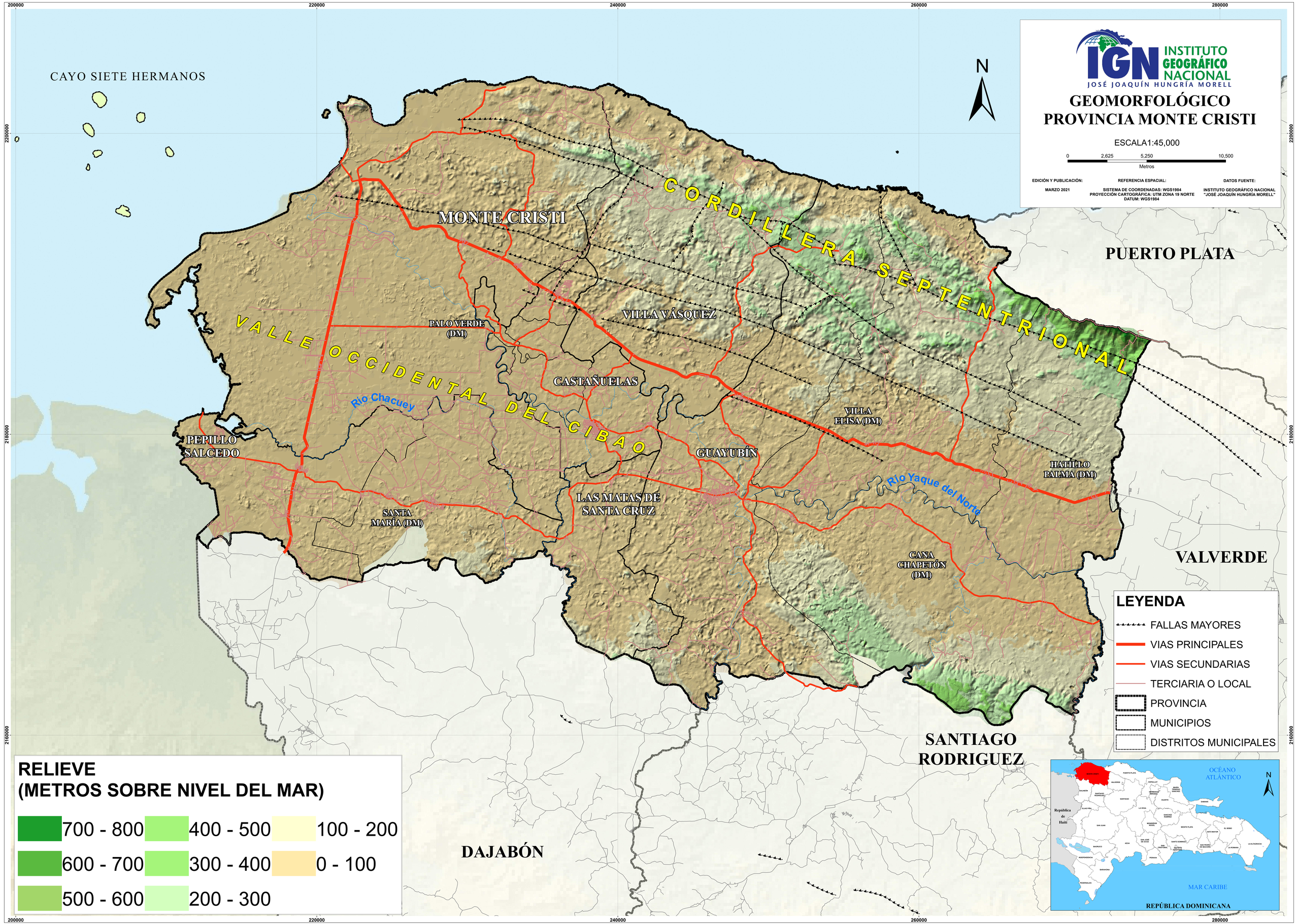
INSTITUTO GEOGRÁFICO NACIONAL
JOSÉ JOAQUÍN HUNGRÍA MORELL
GEOMORFOLÓGICO
PROVINCIA MONTE CRISTI
ESCALA1:45,000
0 2,625 5,250 10,500
Metros
EDICIÓN Y PUBLICACIÓN:
MARZO 2021
REFERENCIA ESPACIAL:
SISTEMA DE COORDENADAS: WGS1984
PROYECCIÓN CARTOGRÁFICA: UTM ZONA 19 NORTE
DATUM: WGS1984
DATOS FUENTE:
INSTITUTO GEOGRÁFICO NACIONAL
"JOSÉ JOAQUÍN HUNGRÍA MORELL"
N
CAYO SIETE HERMANOS
MONTE CRISTI
CORDILLERA SEPTENTRIONAL
PUERTO PLATA
VALLE OCCIDENTAL DEL CIBAO
PALO VERDE (DM)
VILLA VÁSQUEZ
CASTAÑUELAS
Río Chacuey
VILLA ELISA (DM)
PEPILLO SALCEDO
GUAYUBÍN
HATILLO PALMA (DM)
Río Yaque del Norte
LAS MATAS DE SANTA CRUZ
SANTA MARÍA (DM)
CANA CHAPETÓN (DM)
VALVERDE
SANTIAGO RODRIGUEZ
DAJABÓN
LEYENDA
FALLAS MAYORES
VIAS PRINCIPALES
VIAS SECUNDARIAS
TERCIARIA O LOCAL
PROVINCIA
MUNICIPIOS
DISTRITOS MUNICIPALES
RELIEVE
(METROS SOBRE NIVEL DEL MAR)
700 - 800
600 - 700
500 - 600
400 - 500
300 - 400
200 - 300
100 - 200
0 - 100
OCÉANO ATLÁNTICO
MAR CARIBE
República de Haití
REPÚBLICA DOMINICANA
200000
220000
240000
260000
280000
2200000
2180000
2160000