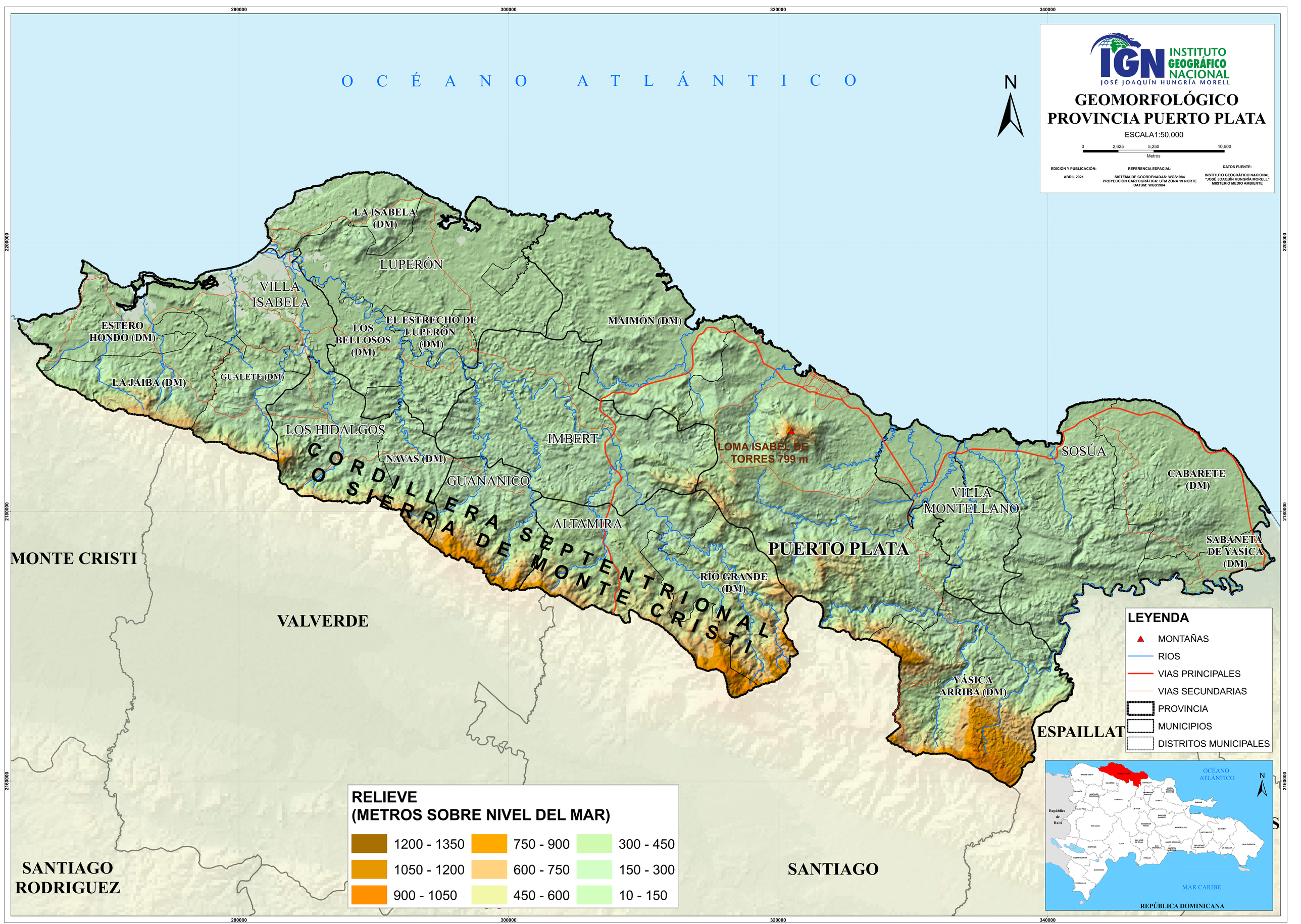
INSTITUTO GEOGRÁFICO NACIONAL
JOSÉ JOAQUÍN HUNGRÍA MORELL
GEOMORFOLÓGICO
PROVINCIA PUERTO PLATA
ESCALA1:50,000
0 2,625 5,250 10,500
Metros
EDICIÓN Y PUBLICACIÓN:
ABRIL 2021
REFERENCIA ESPACIAL:
SISTEMA DE COORDENADAS: WGS1984
PROYECCIÓN CARTOGRÁFICA: UTM ZONA 19 NORTE
DATUM: WGS1984
DATOS FUENTE:
INSTITUTO GEOGRÁFICO NACIONAL
"JOSÉ JOAQUÍN HUNGRÍA MORELL"
MIISTERIO MEDIO AMBIENTE
N
OCÉANO ATLÁNTICO
LA ISABELA (DM)
LUPERÓN
VILLA ISABELA
ESTERO HONDO (DM)
LOS BELLOSOS (DM)
EL ESTRECHO DE LUPERÓN (DM)
MAIMÓN (DM)
LA JAIBA (DM)
GUALETE (DM)
LOS HIDALGOS
IMBERT
NAVAS (DM)
GUANANICO
LOMA ISABEL DE TORRES 799 m
SOSÚA
CABARETE (DM)
VILLA MONTELLANO
ALTAMIRA
PUERTO PLATA
SABANETA DE YASÍCA (DM)
RÍO GRANDE (DM)
CORDILLERA SEPTENTRIONAL
SIERRA DE MONTE CRISTI
MONTE CRISTI
VALVERDE
YÁSICA ARRIBA (DM)
ESPAILLAT
SANTIAGO RODRIGUEZ
SANTIAGO
LEYENDA
MONTAÑAS
RIOS
VIAS PRINCIPALES
VIAS SECUNDARIAS
PROVINCIA
MUNICIPIOS
DISTRITOS MUNICIPALES
RELIEVE
(METROS SOBRE NIVEL DEL MAR)
1200 - 1350
1050 - 1200
900 - 1050
750 - 900
600 - 750
450 - 600
300 - 450
150 - 300
10 - 150
OCÉANO ATLÁNTICO
República de Haití
MAR CARIBE
REPÚBLICA DOMINICANA
280000
300000
320000
340000
2200000
2180000
2160000